Comunità Pastorale San Giovanni Battista alla Certosa
PARROCCHIA SANTA MARIA ASSUNTA IN CERTOSA

Notiziario

del 25 Febbraio 2024

"La voce della Chiesa"

PAPA FRANCESCO

ANGELUS

Piazza San Pietro - Domenica, 18 febbraio 2024

Cari fratelli e sorelle, buongiorno!

Oggi, prima Domenica di Quaresima, il Vangelo ci presenta Gesù tentato nel deserto (cfr *Mc* 1,12-15). Il testo dice: «Nel deserto rimase quaranta giorni, tentato da Satana». Anche noi in Quaresima siamo invitati a "entrare nel deserto", cioè nel silenzio, nel mondo interiore, in ascolto del cuore, in contatto con la verità. Nel deserto – aggiunge il Vangelo odierno – Cristo «stava con le bestie selvatiche e gli angeli lo servivano» (v. 13). *Bestie selvatiche* e *angeli* erano la sua compagnia. Ma, in un senso simbolico, sono anche la nostra compagnia: quando entriamo nel deserto interiore, infatti, possiamo incontrarvi *bestie selvatiche* e *angeli*.

Bestie selvatiche. In che senso? Nella vita spirituale possiamo pensarle come le passioni disordinate che dividono il cuore, tentando di possederlo. Ci suggestionano, sembrano seducenti ma, se non stiamo attenti, rischiano di sbranarci. Possiamo dare dei nomi a queste "bestie" dell'anima: i vari vizi, la bramosia della ricchezza, che imprigiona nel calcolo e nell'insoddisfazione, la vanità del piacere, che condanna all'inquietudine e alla solitudine, e ancora l'avidità della fama, che genera insicurezza e un continuo bisogno di conferme e di protagonismo. – non dimentichiamo queste cose che possiamo incontrare dentro: bramosia, vanità e avidità. Sono come bestie "selvatiche" e come tali vanno

ammansite e combattute: altrimenti ci divorano la libertà. E la Quaresima ci aiuta a entrare nel deserto interiore per correggere queste cose.
E poi, nel deserto c'erano gli *angeli*. Essi sono i messaggeri di Dio, che ci aiutano, ci fanno del bene; infatti la loro caratteristica secondo il Vangelo è *il servizio* (cfr v. 13): esattamente il contrario del *possesso*, tipico delle passioni. Servizio contro possesso. Gli spiriti angelici richiamano i pensieri e i sentimenti buoni suggeriti dallo Spirito Santo. Mentre le tentazioni ci dilaniano, le buone ispirazioni divine ci unificano e ci fanno entrare nell'armonia: acquietano il cuore, infondono il gusto di Cristo, "il sapore del Cielo". E per cogliere l'ispirazione di Dio, bisogna entrare nel silenzio e nella preghiera. E la Quaresima è il tempo per fare questo.
Possiamo domandarci: primo, quali sono le passioni disordinate, le "bestie selvatiche" che si agitano nel mio cuore? Secondo: per permettere alla voce di Dio di parlarmi al cuore e custodirlo nel bene, sto pensando di ritirarmi un po' nel "deserto", cerco di dedicare nella giornata qualche spazio per questo?
La Vergine santa, che ha custodito la Parola e non si è lasciata sfiorare dalle tentazioni del maligno, ci aiuti nel cammino della Quaresima.

Avvisi

Venerdì 1 Marzo

ore 15.00: **Via Crucis** in Certosa
ore 16.45: **Via Crucis** in oratorio con i ragazzi
ore 18.00: **Via Crucis** dai Frati Cappuccini

Comunità pastorale Santa Maria Maddalena
Comunità pastorale San Giovanni Battista alla Certosa

Martedì 5 Marzo 2024

presso la parrocchia **S. Cecilia** (via G. Della Casa 15)

RITIRO SPIRITUALE PER ANZIANI E TERZA ETÀ

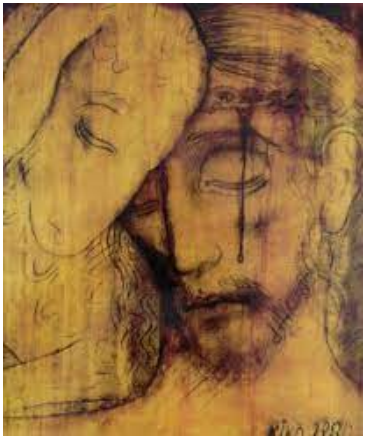

Sofferenza, peccato, espiazione, perdono nella figura del

SERVO DEL SIGNORE

del libro di Isaia

(Is 52,13-53,12)

Programma

ore 15.00: accoglienza
ore 15.15: meditazione di don Stefano
breve intervallo
ore 16.15: celebrazione eucaristica
ore 17.00: merenda

FINALMENTE I NUOVI GIOCHI!

fai un'offerta con satispay

Ad Aprile verranno sostituiti i giochi rotti del parco giochi in oratorio con tre nuovi giochi in alluminio, di cui uno certificato per disabili, così renderemo il nostro oratorio più inclusivo.
Il costo complessivo è di 16.213 €.
Nelle immagini i nuovi giochi che verranno installati.

Raccolta straordinaria fondi

Sabato 2 e Domenica 3 Marzo alle Sante Messe e nei pomeriggi in oratorio faremo una raccolta fondi dedicata

Colombine Tre Marie da 100g tradizionale o al cioccolato:
1 Colomba: 5 €; 3 colombe: 10 €

Acquaforte della Certosa di Teodoro Cotugno

L'incisore **Teodoro Cotugno**, uno dei più quotati maestri italiani in questo settore, ha realizzato una incisione raffigurante la parte posteriore della Certosa prima della costruzione dell'autostrada, ispirandosi ad una fotografia risalente ai primi anni del XX secolo, l'artista ha ambientato il soggetto in inverno,con la neve. L'opera è presentata in una elegante cartella con una breve presentazione della Certosa, l'incisione numerata e firmata dall'autore e una breve biografia dello stesso. La tiratura dell'incisione è bassa (50 copie in numeri arabi, 10 copie in numeri romani e 5 prove d'autore), quindi si tratta di grande occasione per possedere un'opera d'arte destinata a rivalutarsi, oltre che a rappresentare un ricordo di un monumento cittadino della massima importanza. **Solo in questi due giorni sarà possibile avere l'incisione a metà prezzo** (50 € anziché 100 €)